

Etude préalable à la mise en valeur du Paillon dans la traversée de Drap

Type : Etudes préliminaires et AVP

Montant de l'étude : 16 400 €HT (11 020 € Riparia)



Maître d'ouvrage : Syndicat intercommunal des Paillons

Montant des travaux estimés : 1 480 000 €

Groupement : Riparia (madataire – Florence Hausard paysage (co-traitant))

Date : 2010-2011 (Diag - esquisses) 2011 (AVP)

Présentation de l'opération :

Le paillon s'écoule en bordure du centre ville de Drap. Fait face au cours d'eau l'école du village, la Mairie, la place principale et une salle de spectacle réalisée en 2010. L'étude réalisée à pour objectif de dresser le diagnostic hydroécologique et paysager du Paillon et de ses berges aux abords de Drap et de proposer les scénarios d'aménagements possibles pour une restauration des berges et la mise en valeur paysagère du centre ville et du Paillon. L'étude consiste en :

- L'état des lieux et le diagnostic du Paillon dans la traversée de Drap,
- La proposition de scénarios d'aménagement des berges et de requalification du haut de berge en liaison avec le bourg,
- La déclinaison niveau AVP du scénario choisi par le maître d'ouvrage.

Le paillon impose des contraintes importantes au projet au regard de l'inondabilité et de la stabilité des berges. En effet, le lit mineur contient difficilement les crues majeures et la morphodynamique du cours d'eau crée des variations importantes, sur une crue morphogène, de l'emplacement du chenal d'écoulement avec des profondeurs d'affouillement dépassant les 2m.

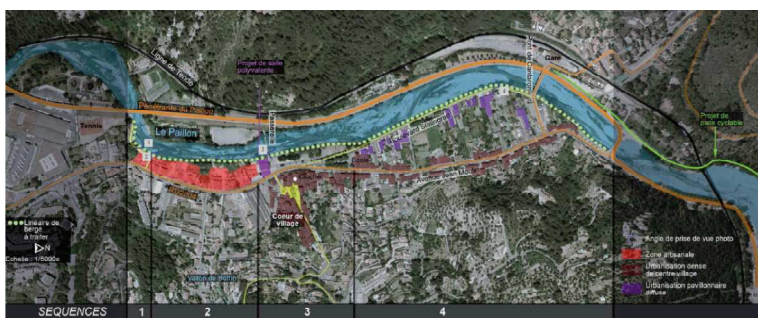

Plan de séquençage du projet

Exemple de coupes types et plan masse sur une séquence. Vue du site état initial.

