

Plan de gestion du Béliou, du Bourrian et de leurs affluents

- Type : Etude et Programmation – Dossier réglementaire
- Maître d'ouvrage : CCGST
- Groupement : Riparia (mandataire) – JLH
- Montant de l'étude : 19 950 € HT (part propre 18 850 € HT)
- Date : 2017

Présentation de l'opération

Le dernier plan de gestion du Béliou et du Bourrian et de ses affluents a permis d'instaurer une dynamique locale de gestion de la végétation et de restaurer les capacités d'écoulement et le rajeunissement des corridors boisés sur le territoire. Cependant ce programme nécessite une continuité et une révision des opérations.

Riparia a été mandaté pour établir un programme quinquennal de restauration, d'entretien et de valorisation de la végétation des berges ainsi que la gestion des atterrissements.



Eléments de missions

- **Etat des lieux et Diagnostic** : Diagnostic des cours d'eau du Béliou, du Bourrian et de leurs affluents sur la base d'une visite de terrain exhaustive. Etat des berges, de la végétation rivulaire et du lit.
- **Plan de gestion** : Proposition d'un programme de gestion de la végétation, des berges et des atterrissements.
- **Dossier réglementaire** : Dossier loi sur l'eau et DIG

Répartition des typologies de ripisylve sur le Bourrian

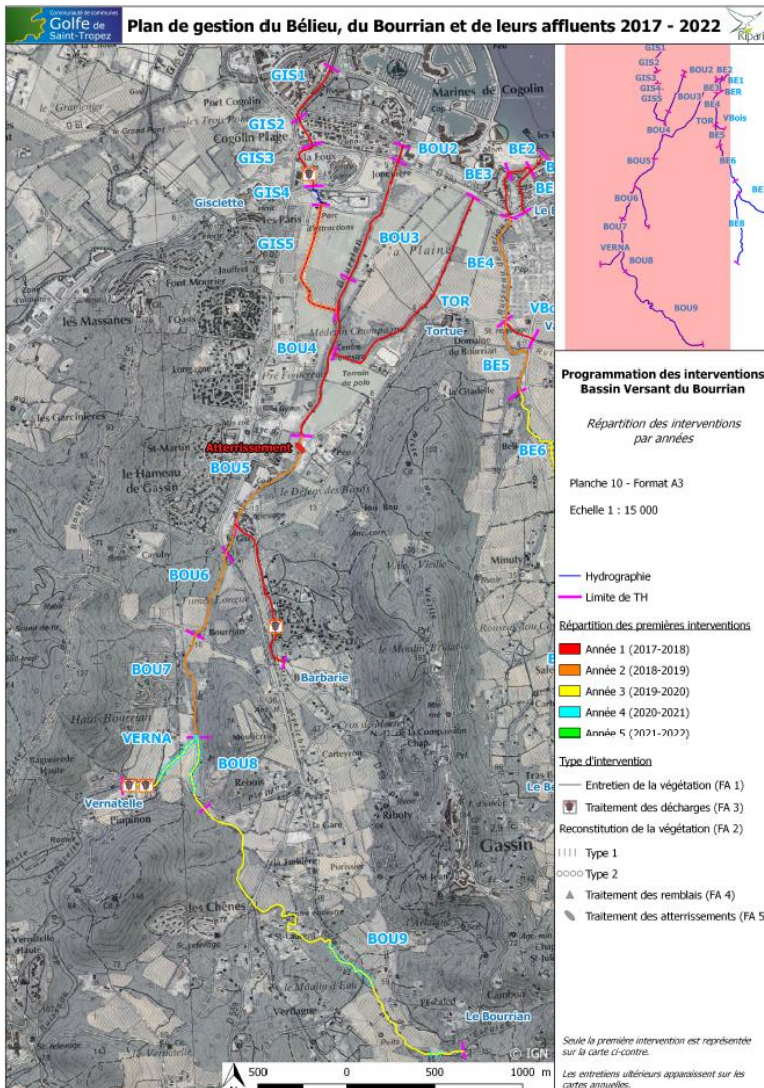
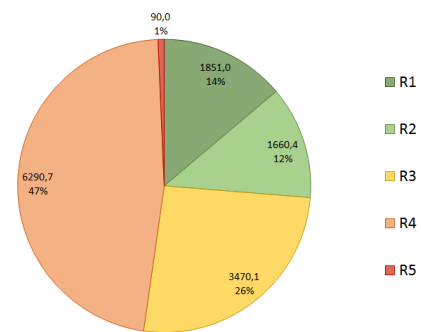

Cours d'eau	Tronçon Homogène	Linéaire	Répartition des interventions par années				
			2017-2018	2018-2019	2019-2020	2020-2021	2021-22
Béliou	BE 1	88,3	441,6 €	-	-	441,6 €	-
	BE 2	145,3	726,5 €	-	-	726,5 €	-
	BE 3	265,4	1 327,1 €	-	-	1 327,1 €	-
	BE 4	623,5	-	3 687,6 €	-	-	3 117,6 €
	BE 5	526,5	-	2 106,1 €	-	-	2 106,1 €
	BE 6	825,3	-	-	5 854,6 €	-	-
	BE 7	1148,6	5 992,0 €	-	3 848,5 €	-	-
	BE 8	1453,6	-	3 000,0 €	7 528,2 €	-	-
Val de Bois	VBOIS	187,9	939,4 €	-	-	939,4 €	-
Bertaud	BER	273,7	1 368,5 €	-	-	1 368,5 €	-
Bourrian	BOU 2	88,6	443,0 €	443,0 €	443,0 €	443,0 €	443,0 €
	BOU 3	742,9	3 714,7 €	-	-	3 714,7 €	-
	BOU 4	959,2	4 966,2 €	-	-	4 796,2 €	-
	BOU 5	844,9	300,0 €	4 764,7 €	300,0 €	-	4 524,7 €
	BOU 6	540,5	-	3 302,6 €	-	-	2 702,6 €
	BOU 7	632,0	-	1 896,0 €	-	-	1 896,0 €
	BOU 8	445,2	-	-	2 235,7 €	2 149,3 €	-
	BOU 9	2622,8	-	-	7 484,1 €	2 794,0 €	-
	Vernatelles	VERN	553,3	-	1 450,0 €	2 213,3 €	6 488,6 €
Barbarie	BAR	913,7	5 148,4 €	1 450,0 €	-	4 568,4 €	-
Tortue	TOR	1336,0	6 749,9 €	6 679,9 €	6 679,9 €	6 679,9 €	6 679,9 €
Gislette	GIS 1	356,4	1 981,8 €	1 781,8 €	1 781,8 €	1 781,8 €	1 781,8 €
	GIS 2	171,1	1 076,5 €	1 026,5 €	1 026,5 €	1 026,5 €	
	GIS 3	312,5	1 562,5 €	2 012,5 €	1 562,5 €	1 562,5 €	
	GIS 4	123,2	-	-	-	-	
	GIS 5	764,0	3 820,1 €	12 988,4 €	3 820,1 €	3 820,1 €	3 820,1 €

Total par année (€ HT) :	40 558,0 €	46 588,9 €	44 778,1 €	44 627,9 €	29 660,7 €
Total programme (€ HT) :			206 213,7 €		
Total programme (€ TTC) :			247 456,4 €		

Entretien	
Reconstitution Végét.	
Décharge / Remblai	
Atterrissement	

Certificat de capacité

Désignation de la prestation

Elaboration du nouveau plan de gestion du Bélieu, du Bourrian et de leurs principaux affluents

- Etat des lieux / diagnostic de la ripisylve,
- Expertise faunistique et floristique ciblée (Jean Laurent Hentz),
- Plan de gestion et programmation des travaux,
- Dossier loi sur l'eau et DIG.

Montant de la prestation : 19 950 €HT (part propre 18 850 € HT)

Date de réalisation : 2017

Certificat :

Le signataire certifie que **RIPARIA** a exécuté les prestations ci-dessus suivant les règles de l'art et que leur règlement n'a donné lieu à aucune difficulté.

Appréciation particulière :

Le plan de gestion a été réalisé par le bureau d'études Riparia de manière satisfaisante en respectant les délais de restitution des livrables prévus au marché.

Maître d'ouvrage :

Communauté de Communes du Golfe de St-Tropez

Bâtiment le Grand Sud
2, Rue Blaise Pascal
83310 Cogolin
Tél : 04 94 55 70 30

Contact : Benjamin Van Lunsen

Identité, signature et cachet du signataire :

Benjamin VAN LUNSEN
Chef du Service
Cours d'eau

Fait à *Cogolin*, le *28/06/2017*.